

WIFI - VGT 4G

Σύστημα Ασφαλείας

Εγχειρίδιο χρήστη



ΕΠΕΞΗΓΗΣΗ ΠΛΗΚΤΡΩΝ ΠΙΝΑΚΑ VGT COLOUR

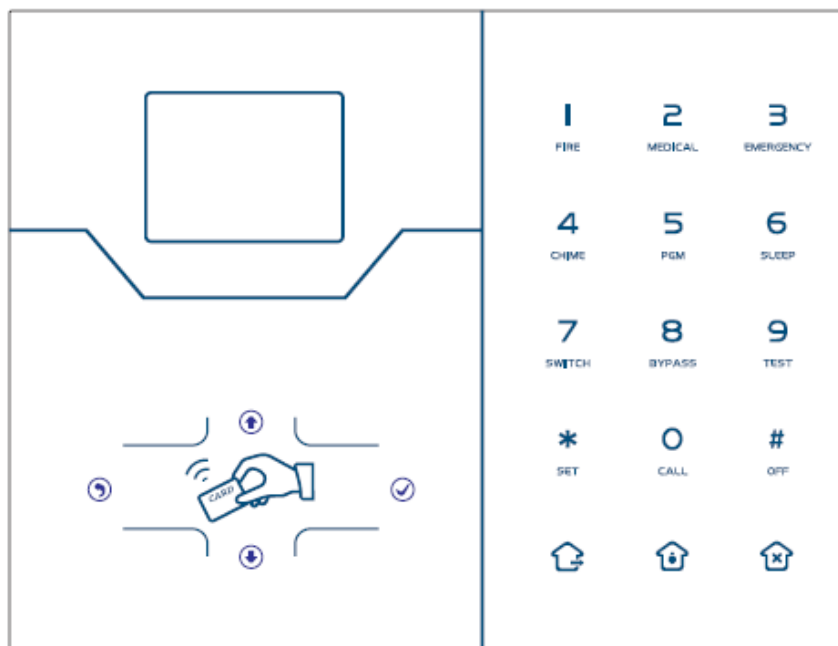

	ΟΠΛΙΣΗ
	ΒΡΑΔΙΝΗ ΟΠΛΙΣΗ
	ΑΦΟΠΛΙΣΗ
	ΘΕΣΗ RFID ΚΑΡΤΑΣ
	ΠΑΝΩ
	ΚΑΤΩ – ΚΑΤΑΣΤΑΣΗ ΣΥΣΤΗΜΑΤΟΣ
	ΜΕΙΩΣΗ ΦΩΝΗΣ
	ΑΥΞΗΣΗ ΦΩΝΗΣ

ΔΙΑΦΟΡΟΙ ΧΕΙΡΙΣΜΟΙ ΑΠΟ ΤΟ ΠΛΗΚΤΡΟΛΟΓΙΟ

1 FIRE	ΠΑΤΗΣΤΕ 3 SEC ΓΙΑ ΝΑ ΕΝΕΡΓΟΠΟΙΗΣΕΤΕ ΤΟ ΣΥΝΑΓΕΡΜΟ ΦΩΤΙΑΣ
2 MEDICAL	ΠΑΤΗΣΤΕ 3 SEC ΓΙΑ ΝΑ ΕΝΕΡΓΟΠΟΙΗΣΕΤΕ ΤΗΝ ΕΝΤΟΛΗ ΙΑΤΡΙΚΗΣ ΒΟΗΘΕΙΑΣ
3 EMERGENCY	ΠΑΤΗΣΤΕ 3 SEC ΓΙΑ ΝΑ ΕΝΕΡΓΟΠΟΙΗΣΕΤΕ ΤΟΝ ΠΑΝΙΚΟ
4 CHIME	ΠΑΤΗΣΤΕ 3 SEC + ΚΩΔΙΚΟ ΓΙΑ ΕΝΕΡΓΟΠΟΙΗΣΗ ΚΩΔΩΝΙΣΜΟΥ ΖΩΝΗΣ
5 PGM	ΠΑΤΗΣΤΕ 3 SEC + ΚΩΔΙΚΟ ΓΙΑ ΕΝΕΡΓΟΠΟΙΗΣΗ P.G.M.
6 SLEEP	ΠΑΤΗΣΤΕ 3 SEC ΝΑ ΕΝΕΡΓΟΠΟΙΗΣΕΤΕ ΚΑΙ ΝΑ ΑΠΕΝΕΡΓΟΠΟΙΗΣΕΤΕ ΤΗ ΛΕΙΤΟΥΡΓΙΑ SLEEP
7 SWITCH	ΠΑΤΗΣΤΕ 3 SEC + ΚΩΔΙΚΟ ΓΙΑ ΕΝΕΡΓΟΠΟΙΗΣΗ ΔΙΑΚΟΠΤΗ
8 BYPASS	ΠΑΤΗΣΤΕ 3 SEC + ΚΩΔΙΚΟ ΓΙΑ ΝΑ ΚΑΝΕΤΕ ΠΑΡΑΚΑΜΨΗ ΜΙΑ ΖΩΝΗ
9 TEST	ΠΑΤΗΣΤΕ 3 SEC + ΚΩΔΙΚΟ ΓΙΑ ΤΕΣΤ ΣΕΙΡΗΝΩΝ ΚΑΙ WALK ΤΕΣΤ ΑΙΣΘΗΤΗΡΩΝ
0 CALL	ΠΑΤΗΣΤΕ 3 SEC ΓΙΑ ΝΑ ΚΑΝΕΤΕ ΜΙΑ ΚΛΗΣΗ ΤΕΣΤ ΜΕΣΩ G.S.M.
* SET	ΠΛΗΚΤΡΟ ΡΥΘΜΙΣΕΩΝ
# OFF	ΠΛΗΚΤΡΟ ΕΠΙΒΕΒΑΙΩΣΗΣ

ΕΠΕΞΗΓΗΣΗ ΟΘΟΝΗΣ

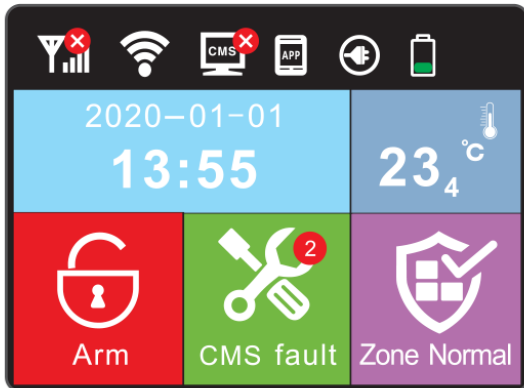

ΕΙΚΟΝΑ	ΕΠΕΞΗΓΗΣΗ
	ΙΣΧΥΣ ΣΗΜΑΤΟΣ G.S.M
	Κ.Λ.Σ. ΜΕΣΩ IP ΟΚ
	ΤΡΟΦΟΔΟΣΙΑ ΔΙΚΤΥΟΥ
	ΣΥΣΤΗΜΑ ΟΠΛΙΣΜΕΝΟ

ΕΙΚΟΝΑ	ΕΠΕΞΗΓΗΣΗ
	ΝΥΧΤΕΡΙΝΗ ΟΠΛΙΣΗ
	ΕΝΔΕΙΞΗ ΒΛΑΒΗΣ
	ΚΑΤΑΣΤΑΣΗ ΖΩΝΩΝ
	WI-FI ΕΝΕΡΓΟ
	ΕΦΑΡΜΟΓΗ ΣΥΝΔΕΔΕΜΕΝΗ
	ΜΠΑΤΑΡΙΑ ΜΟΝΑΔΟΣ
	ΣΥΣΤΗΜΑ ΑΦΟΠΛΙΣΜΕΝΟ
	ΕΝΔΕΙΞΗ ΘΕΡΜΟΚΡΑΣΙΑΣ
	ΕΝΔΕΙΞΗ ΥΓΡΑΣΙΑΣ

ΟΔΗΓΙΕΣ ΧΕΙΡΙΣΜΟΥ ΑΠΟ ΠΛΗΚΤΡΟΛΟΓΙΟ

MASTER ΚΩΔΙΚΟΣ

1234

ΟΛΙΚΗ ΟΠΛΙΣΗ

Πατήστε το πλήκτρο



(Το εικονίδιο απόπλιση στην οθόνη γράφει όπλιση και κλείνει το λουκέτο)

ΑΦΟΠΛΙΣΗ

Πατήστε κωδικό +



(Το εικονίδιο όπλιση στην οθόνη γράφει απόπλιση και ανοίγει το λουκέτο)

ΒΡΑΔΙΝΗ ΟΠΛΙΣΗ



Πατήστε το πλήκτρο



(Το εικονίδιο απόπλιση αλλάζει μορφή και γίνεται βράδινή όπλιση)

ΧΕΙΡΙΣΜΟΣ ΑΠΟ ΤΗΛΕΧΕΙΡΙΣΤΗΡΙΟ



ΟΠΛΙΣΗ – ΑΦΟΠΛΙΣΗ ΑΠΟ Τ/Χ 1 – 8	ΧΡΗΣΤΗΣ 40 – 47
ΟΠΛΙΣΗ ΜΟΝΟ ΜΕ 	ΧΡΗΣΤΗΣ 01 – 16
ΟΠΛΙΣΗ ΜΕ ΚΩΔΙΚΟ 1 – 16 ΚΑΙ 	ΧΡΗΣΤΗΣ 01 – 16
ΑΦΟΠΛΙΣΗ ΜΕ ΚΩΔΙΚΟ 1 – 16 ΚΑΙ 	ΧΡΗΣΤΗΣ 01 – 16
ΑΦΟΠΛΙΣΗ ΜΕ ΚΩΔΙΚΟ 1 – 16 ΚΑΙ #	ΧΡΗΣΤΗΣ 01 – 16
ΧΕΙΡΙΣΜΟΣ ΜΕΣΩ ΤΗΛΕΦΩΝΟΥ 1-4	ΧΡΗΣΤΗΣ 50 – 59
ΧΕΙΡΙΣΜΟΣ ΜΕΣΩ SMS	ΧΡΗΣΤΗΣ 60
ΟΠΛΙΣΗ ΚΑΙ ΑΦΟΠΛΙΣΗ ΜΕΣΩ ΚΛΕΙΔΟΔΙΑΚΟΠΤΗ Η ΧΡΟΝΟΠΡΟΓΡΑΜΜΑΤΟΣ	ΧΡΗΣΤΗΣ 80-81
ΟΠΛΙΣΗ ΚΑΙ ΑΦΟΠΛΙΣΗ ΜΕΣΩ RFID CARD	ΧΡΗΣΤΗΣ 20-39
ΟΠΛΙΣΗ ΚΑΙ ΑΦΟΠΛΙΣΗ ΜΕΣΩ WEB	ΧΡΗΣΤΗΣ 70
ΑΓΝΩΣΤΗ ΕΝΤΟΛΗ	ΧΡΗΣΤΗΣ 90

ΑΠΟΜΑΚΡΥΣΜΕΝΟΣ ΧΕΙΡΙΣΜΟΣ ΤΟΥ ΠΙΝΑΚΑ ΜΕ ΤΗΛΕΦΩΝΙΚΗ ΚΛΗΣΗ

Όταν απαντήσει η μονάδα σε τηλεφωνική κλήση από τον χρήστη, σας ζητάει να βάλετε τον κωδικό σας.

Εάν ο κωδικός είναι σωστός, τότε ο χρήστης θα ακούσει το παρακάτω menu.

- Πατήστε 1 για ολική όπλιση
- Πατήστε 2 για αφόπλιση
- Πατήστε 3 για βραδινή όπλιση
- Πατήστε 4 για έλεγχο συστήματος
- Πατήστε 5 για χειρισμό ηλεκτρονικού διακόπτη
- Πατήστε 8 για χειρισμό PGM
- Πατήστε 9 για να μιλήσετε στο χώρο
- Πατήστε 0 για αποσύνδεση

Πατώντας το αντίστοιχο πλήκτρο, ο χρήστης ακούει το αντίστοιχο μήνυμα του επιτυχημένου χειρισμού.

ΟΔΗΓΙΕΣ ΧΡΗΣΗΣ ΤΗΛΕΦΩΝΗΤΗ

Όταν δοθεί συναγερμός, ο τηλεφωνητής καλεί τα τηλέφωνα που είναι προγραμματισμένα στη μνήμη του, και όταν απαντήσει κάποιος αριθμός, ο χρήστης θα ακούσει πρώτα το μήνυμα των 15sec που έχει ηχογραφήσει ο εγκαταστάτης και στη συνέχεια θα ακούσει το παρακάτω menu.

- Πατήστε 1 για ακύρωση συναγερμού
- Πατήστε 2 για τις ζώνες συναγερμού
- Πατήστε 3 για ολική όπλιση
- Πατήστε 4 για αφόπλιση
- Πατήστε 5 για βραδινή όπλιση
- Πατήστε 6 για ενεργοποίηση σειρήνας
- Πατήστε 7 για να ακούσετε το χώρο
- Πατήστε 9 για να μιλήσετε στο χώρο
- Πατήστε 0 για αποσύνδεση

ΣΗΜΕΙΩΣΕΙΣ

1. Ο τηλεφωνητής θα κάνει τηλεφωνική κλήση ή αποστολή SMS ή και τα δύο, ανάλογα με τον προγραμματισμό που έχει κάνει ο εγκαταστάτης στο menu 9 για κάθε ζώνη συναγερμού ή συμβάν ξεχωριστά. Εάν έχει επιλεγεί και το SMS και η τηλεφωνική κλήση, τότε πρώτα θα σταλεί SMS σε όλα τα τηλέφωνα και στη συνέχεια θα γίνει κλήση σε όλα τα τηλέφωνα με σειρά προτεραιότητας και για όσες φορές έχει προγραμματιστεί στο menu 3 υποmenu 5. (Εάν στο menu 3 υποmenu 5 έχει επιλεγεί ο αριθμός 4 τότε ο τηλεφωνητής δεν θα καλέσει 4 φορές το κάθε τηλέφωνο αλλά 4 φορές συνολικά τον αριθμό του τηλεφώνου που έχει στη μνήμη του. Δηλαδή εάν έχει 4 τηλέφωνα στη μνήμη του τότε θα τα καλέσει όλα από μία φορά)
2. Εάν κάποιος από τους χρήστες που θα απαντήσει πατήσει 1 για ακύρωση συναγερμού, τότε ο τηλεφωνητής δεν θα καλέσει κανέναν άλλο αριθμό.
3. Εάν γίνει αφόπλιση του συστήματος, τότε ο τηλεφωνητής θα κλείσει αμέσως.

ΑΠΟΜΑΚΡΥΣΜΕΝΟΣ ΧΕΙΡΙΣΜΟΣ ΤΟΥ ΠΙΝΑΚΑ ΜΕ SMS

Ο χρήστης μπορεί να χειριστεί τον πίνακα, στέλνοντας του τα ακόλουθα τυποποιημένα μηνύματα.

ΟΛΙΚΗ ΟΠΛΙΣΗ	#PWD1234 # ARM
ΑΦΟΠΛΙΣΗ	#PWD1234 #DISARM
ΒΡΑΔΙΝΗ ΟΠΛΙΣΗ	#PWD1234 # HOME
ΕΛΕΓΧΟΣ ΚΑΤΑΣΤΑΣΗΣ	#PWD1234 # CHECK
P.G.M. ON	#PWD1234 # PGM OPEN
P.G.M. OFF	#PWD1234 # PGM CLOSE
ΔΙΑΚΟΠΤΗΣ ΑΝΟΙΧΤΟΣ	#PWD1234 # SWITCH OPEN XX ΟΠΟΥ XX Ο ΑΡΙΘΜΟΣ ΔΙΑΚΟΠΤΗ ΑΠΟ 1-16
ΔΙΑΚΟΠΤΗΣ ΚΛΕΙΣΤΟΣ	#PWD1234 # SWITCH CLOSE XX ΟΠΟΥ XX Ο ΑΡΙΘΜΟΣ ΔΙΑΚΟΠΤΗ ΑΠΟ 1-16

ΠΡΟΓΡΑΜΜΑΤΙΣΜΟΣ ΝΕΟΥ ΚΩΔΙΚΟΥ ΧΡΗΣΤΗ

ΠΑΤΗΣΤΕ * ΓΙΑ 3 SEC

* + 1 2 3 4 + # →

- ΚΩΔΙΚΟΣ
- ΤΗΛΕΦΩΝΟ
- ΡΥΘΜΙΣΗ WI - FI
- QR CODE ΕΦΑΡΜΟΓΗΣ

ΠΡΟΣΘΗΚΗ ΝΕΟΥ ΧΡΗΣΤΗ

Παράδειγμα χρήστη 2 (5678)

Πατήστε * για 3 Sec

* → 1 2 3 4 + # + ✓ → ΚΩΔΙΚΟΣ ΧΡΗΣΤΗΣ 1 ΠΡΟΣΘΗΚΗ ΚΩΔΙΚΟΥ + ↓ + ✓ →

User2
User2

→ 5 6 7 8 + ✓ → ΑΠΟΘΗΚΕΥΤΙΚΕ → ↻ Για επιστροφή

Σημείωση : Μπορείτε να εντάξετε έως 16 χρήστες

Μόνο ο πρώτος χρήστης μπορεί να έχει πρόσβαση στις ρυθμίσεις του χρήστη

ΑΠΟΜΑΚΡΥΣΜΕΝΟΣ ΧΕΙΡΙΣΜΟΣ ΜΕΣΩ APP ARTEC

Με την βοήθεια του εγκαταστάτη και εφόσον έχετε περάσει το σύστημα ασφαλείας στον λογαριασμό σας στην εφαρμογή ARTEC, θα εμφανίζονται τα παρακάτω μενού τα οποία σας επιτρέπουν τον απομακρυσμένο χειρισμό και έλεγχο του.

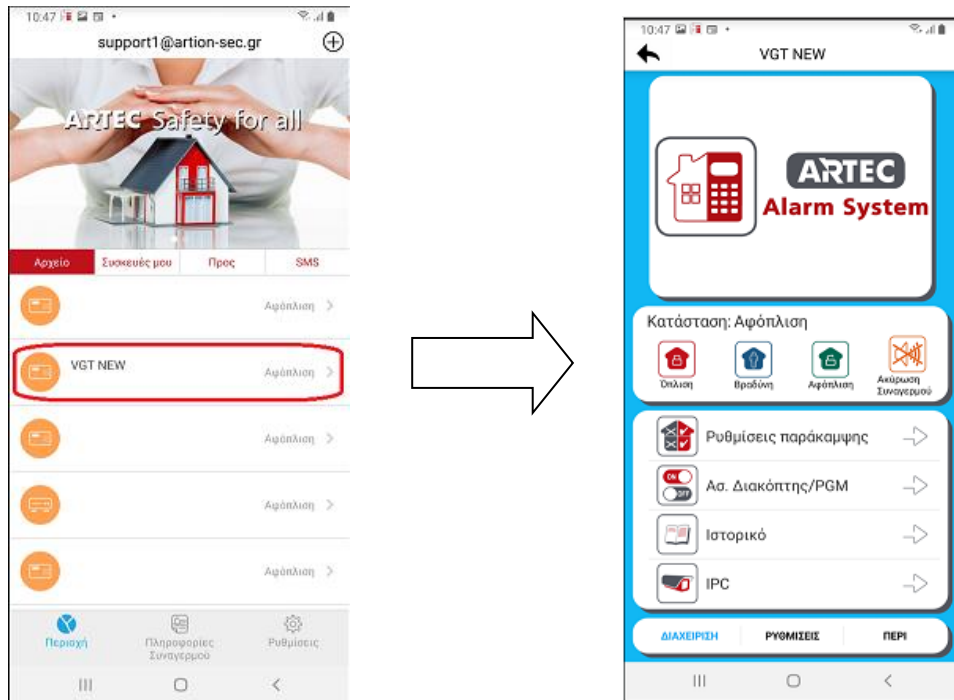

Επιλέγετε τη συσκευή σας και εμφανίζεται η εικόνα στα δεξιά



Με αυτό το εικονίδιο οπλίζετε το σύστημα σε ολική όπλιση (Οπλίζουν όλα τα αισθητήρια στον χώρο)



Με αυτό το εικονίδιο οπλίζετε το σύστημα σε βραδινή όπλιση (Οπλίζουν μόνο τα περιμετρικά αισθητήρια στον χώρο αφήνοντας τον χρήστη να κινείται στην προστατευμένη περιοχή).



Με αυτό το εικονίδιο αφοπλίζετε το σύστημα ασφαλείας.



Με αυτό το εικονίδιο ακυρώνετε τον τρέχον συναγερμό επιτρέποντας στο σύστημα να παραμείνει οπλισμένο.



Με αυτό το εικονίδιο μπορείτε να κάνετε παράκαμψη (bypass) κάποια ζώνη καθώς και να δείτε τις ανοιχτές ζώνες



Με αυτό το εικονίδιο μπορείτε να χειριστείτε τους ασύρματους διακόπτες



Με αυτό το εικονίδιο μπορείτε να δείτε το ιστορικό του πίνακα



Με αυτό το εικονίδιο μπορείτε να δείτε συμβατές IP κάμερες που έχουν περαστεί στο σύστημα ασφαλείας